

PARTNERSTWO
SOWIOGÓRSKIE



Zatrzymaj się
posmakuj



„Europejski Fundusz Rolny na rzecz Rozwoju Obszarów Wiejskich: Europa inwestująca w obszary wiejskie”
Instytucja Zarządzająca PROW 2014-2020 – Minister Rolnictwa i Rozwoju Wsi.
Publikacja opracowana przez Lokalną Grupę Działania „Partnerstwo Sowiogórskie”, współfinansowana jest ze środków Unii Europejskiej w ramach poddziałania 19.4 „Wsparcie na rzecz kosztów bieżących i aktywizacji” PROW 2014-2020.

Lokalna Grupa Działania „Partnerstwo Sowiogórskie”

Obszar objęty Strategią Rozwoju Lokalnego Kierowanego przez Społeczność w ramach Programu Rozwoju Obszarów Wiejskich na lata 2014-2020 (LSR)

Obszar Lokalnej Grupy Działania „Partnerstwo Sowiogórskie” znany jest z wielu urokliwych zakątków oraz atrakcji turystycznych, które wielokrotnie promowaliśmy na łamach naszych publikacji. Góry Sowie jednakże to również bogate zaplecze wydarzeń związanych z tradycjami kulinarnymi, popularyzowanymi podczas imprez organizowanych corocznie w postaci festiwali, takich jak: Wielkanocne Tradycje w Górach Sowich, Festiwal Zupy, Gulaszu, Sera, czy Przetwórstwa Domowego. Mamy też pikniki poświęcone tradycjom kuchni polskiej oraz kuchni zagranicznych miast partnerskich. Co polecimy kiedy przyjadą Państwo odwiedzić nas nie natrafiając na terminy tych wydarzeń? Malinowe, miodowe i piwne smaki, słodkości, przetwory, potrawy mięsne, rybne, naturalne oleje, spotkamy również lokalnych wytwórców – że to wszystko jest – wiemy. Ale czy wiemy gdzie dobrze zjemy?

Zapraszamy w podróż kulinarną po naszych gminach
i życzymy SMACZENEGO!

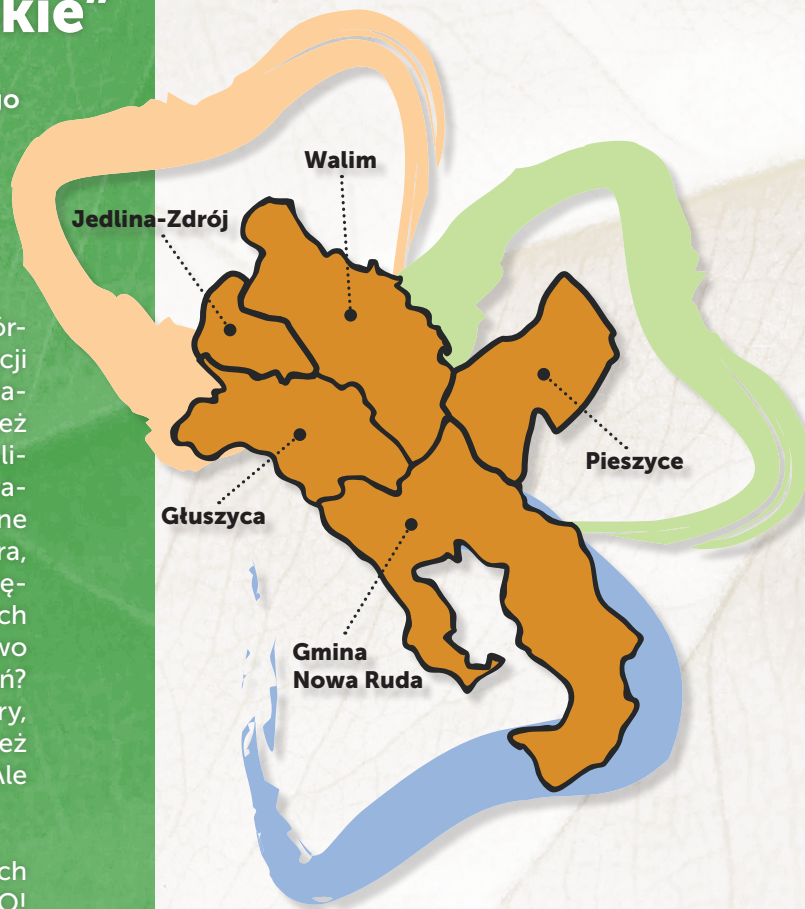



Ośrodek Agroturystyczny „Cicha Woda”



KONTAKT:

tel. +48 74 836 97 84

Lasocin 1, 58-250 Pieszyce

e-mail: info@cichawoda.pl

www.cichawoda.pl

Często zastanawiacie się Państwo gdzie odpocząć i skorzystać z atrakcyjnej kuchni w czasie wolnych dni. Proponujemy aby spędzić je obcując z przyrodą, w jednym z najładniejszych zakątków Gór Sowich. Zapraszamy Państwa do odwiedzenia całorocznego ośrodka położonego w malowniczym i ekologicznym zakątku na Dolnym Śląsku - Lasocinie. Znajdą tu Państwo m.in: chatę wiejską z salą kominkową do spożywania złowionych pstrągów, taras, letni domek, dwa stawy z pstrągami, ogródek jordanowski dla dzieci, zwierzyńiec, paddok do jazdy konnej oraz zabudowania gwośpodarcze - całość na ogrodzonym terenie o powierzchni 4,5 ha.





SOWIA GRAPA

KONTAKT:

tel. +48 509 899 779

lub +48 507 119 350,

Rzeczka 38, 58-320 Walim

e-mail: biuro@sowiagrapa.pl

www.sowiagrapa.pl

Obiekt usytuowany z dala od zgiełku miasta tuż u podnóża szlaku na Wielką Sowę.

Noclegi ze śniadaniami, domowa kuchnia, plenerowy plac zabaw dla dzieci, restauracja z jagnięciną i baraniną oraz pysznymi ciastami – to wszystko w ofercie Państwa Drąg.





GOSPODA NAD ZALEWEM



KONTAKT:

tel. +48 512 260 460

ul. Kasprowicza 34,

57-450 Ludwikowice Kłodzkie

e-mail: repcja@harena.biz.pl

www.harena.biz.pl

Obiekt położony w urokliwym miejscu, tuż nad zalewem z przepięknym widokiem z tarasu na całą dolinę oraz akwen wodny. Menu Gospody to szeroka gama potraw kuchni polskiej z akcentami kuchni regionalnej i staropolskiej. Jedną ze specjalności restauracji jest pstrąg, poszukiwany i ceniony przez smakoszy ryb. Miłośników dzicyzny zachęcamy do skosztowania udźca z dzika oraz zrazów z sarniny.

GOSPODA NAD ZALEWEM





Jadło

KONTAKT:

tel. +48 781 984 337, +48 74 844 68 43,
ul. Grunwaldzka 14, 58-340 Głuszycza
e-mail: grzegorzczepil@wp.pl
www.facebook.com/jadlogluszyca

Jadło – to lokal z tradycyjną polską kuchnią w centrum Głuszycy. Właściciel od wielu lat preferuje wypiek domowego chleba. Rodzinnie gromadzi się tu tradycyjne przepisy i opracowuje receptury. Drożdżówka z owocami, placek po węgiersku, zupa gulaszowa czy naleśniki z jagodami, a może jednak pierogi? Przed takim dylematem co dzień stają klienci, których nie brak.





Cukiernia Deny

KONTAKT:

tel: +48 793 904 488

ul. Piskorzowska 1, 58-250 Pieszycy

e-mail: cukiernia.deny@gmail.com



Cukiernia Deny

Miłośników wszelkich słodczy zaprasza w swoje progi Cukiernia Deny. Oferujemy drożdżówki, ciasteczka i ciasta kremowe, jak również domowe wypieki i desery, które tworzone są na miejscu ze starannie dobranych składników. Z pasją powstają lody naturalne, których smaki zapamiętacie na bardzo długo. Pozwólcie sobie na chwilę przyjemności dla podniebienia przy kawałku apetycznego ciasta i aromatycznej kawy belgijskiej.





Schronisko Zygmunówka

KONTAKT:

+48 602 848 481

ul. Świętojańska 30, 57-430 Jugów

e-mail: kontakt@schroniskozygmuntowka.pl

www.schroniskozygmuntowka.pl

Niezwykłe położenie na górskim szlaku z rozległym widokiem przyciąga wszystkich miłośników natury i slow life. Zasmakujecie tu polskiej prostej kuchni z domieszką ciekawostek kulinarnych z całego świata. Nie przejdziecie na szlaku bez spróbowania zupy bogracz, chaczapuri adżarskiego, pierogów ruskich lne lub zupy z soczewicy vege. A to wszystko w pięknych okolicznościach przyrody!





NOWA - Kawiarnia Pub & Pizza

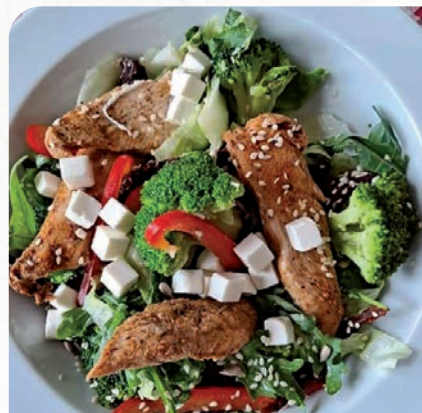

KONTAKT:

tel. +48 669 339 722

ul. Leśna 2, 58-340 Głuszyca

www.facebook.com/KawiarniaNowa

Przytulne wnętrze i przepyszne jedzonko oraz prze-
miła obsługa. Sałatki, zapiekanki, pizza chłopska, śród-
ziemnomorska, nowe zielonenowe – nie ma oporów
przy tworzeniu kompozycji indywidualnej. Masz ochotę
na vege z kurczakiem? – żaden problem, tu klient
jest najważniejszy.





OBERŻA PRL Sokolec

KONTAKT:

tel. +48 748 443 513, +48 516 232 373

Sokolec 5, 57-450 Sokolec

e-mail: kontakt@oberza-prl.pl

www.facebook.com/oberzaprl

Towarzysze i Towarzyszki! Oberża PRL jest Wami od maja 2010 roku. Wtedy to, w trakcie obrad XIII Zjazdu PZPR, Towarzysz Przewodniczący zauważył potrzebę stworzenia lokalu świadczącego usługi gastronomiczne na wysokim poziomie. Zgodnie z wysuniętym wtedy postulatem, do realizacji tego zadania została wytypowana Naczelną Oberżystka PRL, która kontynuuje jego wolę do dnia dzisiejszego.

Nasza praca, czyli gotowanie, jest naszą pasją. Mamy te same dania od 13 lat i wszystkie powstają według naszych receptur, a w szczególności według receptur Naczelnej Oberżystki PRL. Od początku nie zmieniliśmy jakości i wielkości serwowanych posiłków! Nasze obiady zawsze gotujemy tak jak w domu i przygotowujemy je z najlepszych produktów!







PIWNICA POD ORŁEM

KONTAKT:

+48 603 778 977

Sokolec 52, 57-450 Ludwikowice Kłodzkie

e-mail: orzelschronisko@gmail.com

www.schroniskoorzel.pl

W Piwnicy przy Schronisku Orzeł można zjeść tradycyjne turystyczne dania, dania obiadowe, desery (na zamówienie), dobrać jadłospis pod indywidualne potrzeby lub wypić oryginalne czeskie piwo. W okresie letnim (kwiecień–październik) organizowane są imprezy plenerowe: ognisko, grzaniec, bogate sałatki, doskonały pieczony prosiak, czy udziec wieprzowy - palce lizać!





Kawiarnia „Słodkie Sny”



KONTAKT:

tel. +48 74 811 50 01, +48 502 679 481
ul. Poznańska 34, 58-330 Jedlina-Zdrój
Kawiarnia „Słodkie sny”

Kawiarnia Słodkie Sny oferuje doskonałe tarty tworzone na podstawie autorskich przepisów Właścicielki, oraz szeroki wybór kaw, deserów lodowych i czeskich piw. Stałym elementem menu jest wysoko oceniany przez Gości Kawiarni tort bezowy. Wnętrze kawiarni oddaje niepowtarzalny klimat włoskiego miasteczka. Słodkie Sny to miejsce dla osób potrafiących cieszyć się chwilą i dobrymi smakami, a czas spędzony w kawiarni to czas relaksu i rozkoszy dla podniebienia.

Kawiarnia „Słodkie Sny”





Hotel Jedlinka

KONTAKT:

tel. +48 74 847 49 00

ul. Zamkowa 2, 58-330 Jedlina-Zdrój,

e-mail: hoteljedlinka@hoteljedlinka.pl

www.hoteljedlinka.pl

Hotel Jedlinka to komfortowy obiekt noclegowy usytuowany z dala od zgiełku i hałasu, w otoczeniu gór, lasów i łąk. W Hotelu znajduje się restauracja, gdzie podawane są dania kuchni europejskiej jak również dania inspirowane lokalnymi produktami. Filet z pstrąga faszerowany rzepą i ziołami, stripsy z połówkowiczek z kurczaka czy pieczona kaczka podawana w sosie jabłkowym... Co wybrać kiedy na deser czeka krem czekoladowy z papryczką chili i solą morską?





Browar Jedlinka z Hostelem



KONTAKT:

tel. +48 74 847 49 00

ul. Zamkowa 3, 58-330 Jedlina-Zdrój

www.browarjedlinka.pl

Restauracyjny Browar Jedlinka to wyjątkowe miejsce dla wielbicieli złotego trunku i dobrej kuchni. Kilka gatunków warzonego na miejscu piwa, dania z grilla i pizza z pieca opalanego drewnem. Poza tym dla każdego coś dobrego: sałatki, zupy, przekąski, burgery, ryby i grillowane mięsa – stąd nikt nie wyjdzie głodny.





Restauracja Boreczna

KONTAKT:

tel: +48 604 586 280

ul. Michałkowa 58, 58-321 Michałkowa

e-mail: iwona.harapkiewicz@boreczna.pl

www.boreczna.pl

To nietuzinkowa kameralna restauracja z uznanym szefem kuchni Wojciechem Harapkiewiczem.

Największym specjałem restauracji są owoce morza i kultura już ośmiornica. Dzięki sezonowej karcie zmieniającej się co miesiąc goście mogą posmakować nie tylko kuchni śródziemnomorskiej, ale również francuskiej, polskiej oraz regionalnej. Doskonała karta win i mocnych alkoholi jest dopełnieniem tej niesamowitej kuchni. Gustowne wnętrza zaprojektowane przez właścicielkę doskonale współgrają z daniami i półformalnym stylem całości koncepcji.





Karczma Bełty

KONTAKT:

tel. +48 725 583 200

Glinno 25A, 58-320 Glinno

e-mail: belty@belty.pl

www.belty.pl

Karczma Bełty zaskoczy Państwa autentycznością zabytkowych wnętrz, a wieś Glinno krajobrazem średniowiecznej wsi i górską przyrodą. Czym może zaskoczyć kuchnia? Bardzo smaczными, tradycyjnymi daniami które pozostawią na długo niesamowite wrażenia smakowe oraz zapachowe. Na życzenie klienta z okazji imprez okolicznościowych możliwe jest stworzenie indywidualnego menu.





Sowia Dolina Eat, Drink & Sleep

KONTAKT:

tel. +48 74 83 65 877

Kamionki 65, 58-250 Pieszyce

e-mail: hotel@sowiadolina.com.pl

www.sowiadolina.com.pl

Nasza Restauracja serwuje dania kuchni polskiej z akcentami międzynarodowymi. Bazujemy na świeżych, lokalnych produktach. W naszym Menu każdy znajdzie coś dla siebie poczynając od „SCHABOWEGO”, a kończąc na świeżej DORADZIE, LABRAKSIE czy ŻABNICY. Dla miłośników mięsa przygotowaliśmy STEK z lokalnej polędwicy wołowej, a dla osób bardziej wymagających STEK TOMAHAWK. Jeśli jesteś na diecie wegańskiej lub wegetariańskiej? Masz nietolerancję laktozy? Bez obaw, znajdziemy również coś dla Ciebie!



Sowia Dolina Eat, Drink & Sleep



Zajazd Hubert

KONTAKT:

tel. +48 74 845 72 45

ul. Wyspiańskiego 9, 58-320 Walim

e-mail: zajazdhubert@gmail.com

www.zajazdhubert.pl

Malowniczo położony obiekt u podnóża Gór Sowich, prowadzony przez rodzinę Myślińskich, w którego wnętrzach czeka na Państwa miła i domowa atmosfera. Założony tuż przy zajędzinie Eko Ogród pozwala na przygotowanie niepowtarzalnych posiłków. Karta dań i zapachy ziół nie pozwolą szybko odejść od stołu, a na pewno skuszą do powrotu i powtórnych doznań kulinarnych.





Podziemne Miasto Osówka - Restauracja

KONTAKT:

tel. +48 74 845 62 20

Sierpnica, ul. Świerkowa 29 d

biuro w Głuszycy:

ul. Grunwaldzka 20, 58-340 Głuszycza

e-mail: biuro@osowka.pl

www.osowka.pl

Połączenie tradycji z nowoczesnością sprawia, że tylko u Nas odkryjesz zapomniane smaki dzieciństwa.

Słyniemy z pysznej kuchni oraz dużych porcji jedzenia. Na naszych gości czeka bogata oferta posiłków dzięki sprawdzonym, domowym recepturom oraz wykorzystaniu wyłącznie świeżych produktów. Wszystko po to, by trafić w gusta klientów i zaspokoić nawet najbardziej wymagające podniebienia.

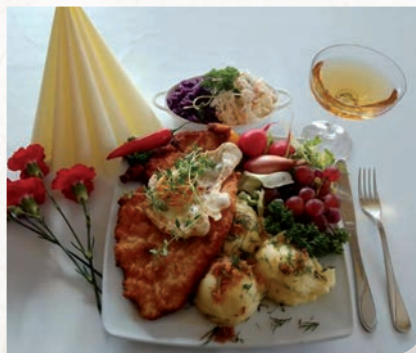

Podziemne Miasto Osówka - Restauracja





Pensjonat Magda

KONTAKT:

+48 74 836 99 28

Lasocin 9, 58-250 Pieszyce

e-mail: pensjonat@magda.com.pl

www.magda.com.pl

Pensjonat Magda to nie tylko noclegi. Kuchnia oferuje dania z dziczyzny, zimne i gorące oraz całą gamę potraw regionalnych, a jej specjalnością jest szaszłyk z dzika i świeży pstrąg z łowiska. Gospodarze polecają posiłek w świetnej lokalizacji gwarantującej ciszę i spokój na łonie przyrody. Zapraszamy do Lasocina, skąd wiedzie najkrótszy szlak na Wielką Sowę.





Łowisko Pstrąga - Złota Woda Gracjan Rudnicki



KONTAKT:

tel. +48 602 127 531, +48 600 883 433

tel. +48 600 294 554, Łomnica

ul. Sudecka, 58-340 Głuszycy

To jedno z pierwszych łowisk w regionie znane smakoszom nie tylko w Polsce i za granicą. Zapraszamy na smażonego, wędzonego lub pieczonego pstrąga z dodatkami oraz chleb wypiekany na miejscu według tradycyjnej receptury. W ofercie również podplomyki, mięso z warzywami z kamienia i inne autorskie specjały określane jako fantazje kulinarne dyktowane potrzebą serca kucharza. Ale to nie koniec – jest i torcik bezowy, pączki i bułki drożdżowe własnego wypieku, gofry oraz włoskie lody. To miejsce, które ciągle się rozwija, przestrzennie i kulinarnie. To właśnie tu podtrzymywane są tradycje regionu i to właśnie dzięki determinacji właściciela do Głuszycy po 75 latach powrócił browar, a w nim piwo warzone z naturalnych składników, niepasteryzowane, niefiltrowane, niechemizowane – jasne, ciemne i pszeniczne – tylko w Browarze „Złota Woda”.





HOTEL Jugowice

KONTAKT:

tel. +48 74 844 63 94, +48 748 446 394

ul. Główna 4, 58-321 Jugowice,

e-mail: info@palacjugowice.com

www.palacjugowice.com

Pałac Jugowice to nie tylko komfortowe pokoje i apartamenty o eleganckim wystroju. To również miejsce relaksu dla duszy, ciała i ... podniebienia. Restauracja serwuje potrawy kuchni międzynarodowej zaskakującej swą różnorodnością. Posiłek to prawdziwe kulinarne doświadczenie – tradycja spotyka tu nowe trendy, zaś lokalne smaki wzbogacane są wpływami kuchni z różnych stron świata.





Karczma Rycerska

KONTAKT:

tel.: +48 74 845 33 20, +48 517 671 525

Wzgórze Zamkowe – Góra Choina,

58-321 Zagórze Śląskie

e-mail: karczma@zamekgrodno.pl

www.karczma.zamekgrodno.pl



Karczma Rycerska położona jest na terenie dziedzińca dolnego Zamku Grodno, wybudowanego na szczycie Góry Choina na wysokości 450 m n.p.m. Na co dzień restauracja oferuje wyśmienite posiłki gościom odwiedzającym zamek. W sezonie turystycznym (wiosna i lato) na terenie dziedzińca rozstawione są stoliki z parasolami zapewniające chwilę odpoczynku strudżonym turystom, którym udało się wdrapać na szczyt góry. Karczma Rycerska znajduje się poza trasą turystyczną, w związku z tym skorzystanie z jej usług nie wymaga zakupu biletu. Goście mają do wyboru przede wszystkim dania kuchni tradycyjnej. W karczmie nie brakuje również deserów, przekąsek i zimnych napojów.





Kebab Jedlina-Zdrój

KONTAKT:

tel. +48 695 623 508

ul. Sienkiewicza 11, 58-330 Jedlina-Zdrój

e-mail: fg2j.gastro@gmail.com

www.kebabjedlina.pl

Kebab to obiekt położony w malowniczej miejscowości Jedlina-Zdrój, pomiędzy pasmem Gór Wałbrzyjskich i Gór Sowich. W naszej restauracji podajemy najsmakowniejsze dania kuchni tureckiej, jak i również smaki kuchni azjatyckiej i amerykańskiej. Oferujemy dania zarówno mięsne jak i wegetariańskie. Kebab Jedlina-Zdrój usytuowany jest w okolicach Parku Linowego oraz stoku narciarskiego, gdzie znajduje się wiele tras pieszych oraz rowerowych. Warto również odwiedzić szlaki górskie otaczające Jedlinę-Zdrój.



Kebab Jedlina-Zdrój



Restauracja Industrialna



KONTAKT:
tel. +48 514 156 246
Plac Zdrojowy 4, 58-330 Jedlina-Zdrój
e-mail: restauracjaindustrialna@gmail.com
[www.facebook/Restauracja-Industrialna](https://www.facebook.com/Restauracja-Industrialna)

Restauracja zaprasza na dania kuchni śródziemnomorskiej oraz specjały z Ukrainy. Potrawy oferowane są zarówno na miejscu jak i na wnos, jednak atmosfera którą tworzą właściciele z pewnością zatrzymuje na dłużej. Świetne miejsce! Pyszne jedzenie! Mussaka, burgery, pierożki pielmieni palce lizać!





Włoska Nonna

KONTAKT:

tel. +48 786 994 232

ul. Sienkiewicza 16, 58-330 Jedlina-Zdrój

e-mail: wloskanonna@o2.pl

www.pyszne.pl/menu/wloska-nonna

Restauracja prowadzona przez dwójkę kucharzy, którzy zawsze wybierali w swoim życiu gotowanie z pasji, miłości i zainteresowania... pogłębiając tą wiedzę dietetyką.

Ich marzeniem było posiadanie własnej restauracji, a gdy udało im się to zrealizować, trafili na najcięższe czasy... Poświęcili wszystko, by prowadzić Włoską Nonne. Obydwoje wychowani przez swoje babcie, postanowili uczcić babciną miłość „Włoską Nonną”.

Realizują się w swoim zamiłowaniu do gotowania, wkładając serce i staranność do każdego dania, przygotowując je z pełną dbałością o szczegóły. Entuzjizm do kuchni włoskiej przejawia się również w oferowanym menu, w którym regularnie pojawiają się nowości.





PARTNERSTWO
SOWIOGÓRSKIE



Lokalna Grupa Działania
„Partnerstwo Sowiogórskie”
ul. Grunwaldzka 26, 58-340 Głuszycza

NIP 8851617489
tel.: 74 87 16 150, 539 972 140

biuro@partnerstwo-sowiogorskie.pl
www.partnerstwo-sowiogorskie.pl





*Zatrzymaj się
posmakuj*

Lokalna Grupa Działania
„Partnerstwo Sowiogórskie”
ul. Grunwaldzka 26, 58-340 Głuszycza

NIP 8851617489
tel.: 74 87 16 150, 539 972 140

biuro@partnerstwo-sowiogorskie.pl
www.partnerstwo-sowiogorskie.pl



Wydano: luty 2023